

Veranstaltungsort:

Seminaris CampusHotel Berlin
 Takustraße 39
 14195 Berlin
<http://www.seminaris.de/hotels/seminaris-campus-hotel-berlin.html>

Teilnahmegebühr (wissenschaftlicher Teil):

Mitglieder: 40,- EUR
 Nichtmitglieder: 60,- EUR
 Studenten 15,- EUR

Gesellschaftsabend:

Luise – Königin-Luise-Straße 40-42 14195 Berlin
www.luise-dahlem.de
 Kosten: 30 EUR

Workshops:

60,- EUR für DGBfb-Mitglieder
 80,- EUR für Nichtmitglieder

Parken:

Direkt unter dem Hotel- und Tagungszentrum befindet sich eine Tiefgarage mit 140 PKW-Stellplätzen.

Anreise per Bahn:

Für die Anreise per Bahn nutzen Sie bitte die Auskunft der Deutschen Bahn AG. Die lokalen Verbindungen in Berlin finden Sie unter <http://fahrinfo.vbb.de>. Für die Verbindungs-Infos des VBB gibt es auch ein App für Smartphones, über die Sie auch direkt Fahrkarten buchen können.

Übernachtung:

Im Tagungshotel ist bis zum 16.09.2016 ein Kontingent zum Sonderpreis für ÜF 86,00 € (Einzel) / 113,50 € (Doppel) reserviert, bitte das Stichwort „Jahrestagung 2016 der Deutschen Gesellschaft für Biofeedback“ angeben.

Unterkunft in der Nähe – ca. 1-1.5 km Entfernung:

- Best Western Plus Hotel Steglitz International, Albrechtstr. 2, 12165 Berlin
- Novum Hotel Ravenna Berlin Steglitz, Grunewaldstr. 8/9, 12165 Berlin

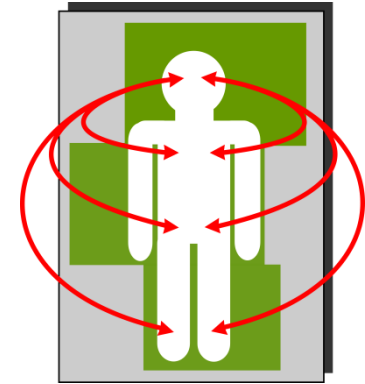

Einladung zur 16. Jahrestagung der Deutschen Gesellschaft für Biofeedback e.V.

14. – 15. Oktober 2016
 Berlin
 Seminaris Campus Hotel

Anmeldeabschnitt:

Titel: _____
 Name: _____
 E-Mail: _____
 Telefon: _____
 Telefax: _____
 Anschrift: _____

Anmeldung zu:

Jahrestagung Gesellschaftsabend

Workshop Nr. _____

Sind Sie Mitglied der DGBfb

Ja Nein

Möchten Sie Mitglied werden?

Ja Nein

Anmeldung über:

Monika König
 Sekretariat DGBfb e.V.
 Rosenstraße 6a
 83229 Aschau im Chiemgau
 Tel.: 08052/67794250 - Fax: 08052/67794259

Bitte überweisen Sie die Teilnahmegebühren auf das Tagungskonto der DGBfb:

BLZ: 711 500 00, Konto: 500 812 854
 Verwendungszweck: Jahrestagung 2016
 BIC-/SWIFT-Code: BYLA DE M1 ROS
 IBAN: DE70 7115 0000 0500 8128 54

Lokale Veranstalter:
 DGBfb e.V.
jahrestagung@dgbfb.de

Freitag, 14.10.2016

13:45 – 14:00 Uhr Begrüßung

14:00 – 15:00 Uhr Vorträge

Prof. Dr. Alexandra Martin (Wuppertal)

Effekte von One-Session HRV-Biofeedback auf Psychophysiologie und Depressivität

Jennifer Schmidt (Wuppertal)

Der Einfluss von

Persönlichkeitseigenschaften auf die Wirksamkeit von Biofeedback

15:00 – 15:30 Uhr Vortrag

Beatrix Barth (Tübingen)

Neurofeedback bei Erwachsenen Patienten mit einer Aufmerksamkeitsdefizit-/Hyperaktivitätsstörung

15:30 – 16:15 Uhr Kaffeepause

16:15 – 17:00 Uhr Vortrag

Dr. Ute Strehl (Tübingen)

Neurofeedback Metaanalysen – eine kritische Betrachtung

17:00 – 18:00 Uhr Pause

18:00 Uhr Mitgliederversammlung

Ab ca. 20.00 Uhr Gesellschaftsabend
in der „Luise“.

Samstag, 15.10.2016

09:00 – 09:30 Uhr Vortrag

Laura Riese (Wuppertal) / Dr. Andreas Krombholz (Volmarstein)

Wirksamkeit von Neurofeedback bei Autismus-Spektrum Störungen: Eine Pilot Studie

09:30 – 10:15 Uhr Vortrag

Prof. Dr. Petra Friedrich (Kempten)

Closing the Gap: oftmals hilft ein Stimulus

10:15 – 11:00 Uhr Kaffeepause

11:00 – 11:30 Uhr Vortrag

Niko Hübner-Kosney (Bonn)

EEG-getriggertes Basketball Freiwurf Training – eine Pilotmessung

11:30 – 12:00 Uhr Vortrag

Dr. Sonja Kleih (Würzburg)

Der Einsatz von Gehirn-Computer Schnittstellen bei Aphasie nach Schlaganfall

12:00 - 13:00 Uhr Mittagspause

13:00 - 16:00 Uhr Workshops

Alle Informationen rund um die Tagung
finden Sie auf der Homepage:
www.dgbbf.de

Workshops: Samstag, 15.10.2016

1) Martin Boncek (Plettenberg):

Atembiofeedback - eine bewährte Technik mit vielen praktischen Anwendungsmöglichkeiten

2) Dr. Axel Kowalski (Krefeld):

Mehrkanal- und Q-EEG – Live und in Farbe – was bringt es?

3) Dr. Andreas Krombholz (Hagen): Bio- und Neurofeedback Supervision

4) Dr. Ulrich Pietrek (Horgenzell):

Biofeedback-Coaching für EinsteigerInnen - In sieben Stufen praxis- und alltagsnahe analysieren und die individuellen Ziele der KlientInnen erreichen

5) Dr. Norman Schmid (St. Pölten):

Mini Brain Mapping: Neurofeedback 2- und 4 Kanal Assessment bei ADHS, Burnout & Co

6) Dr. Ute Strehl (Tübingen):

Epilepsie und Neurofeedback Behandlung

Die Zertifizierung der Jahrestagung
durch die PTK Berlin ist beantragt.